NUEVO LEÓN. MAPA TURÍSTICO ESTATAL

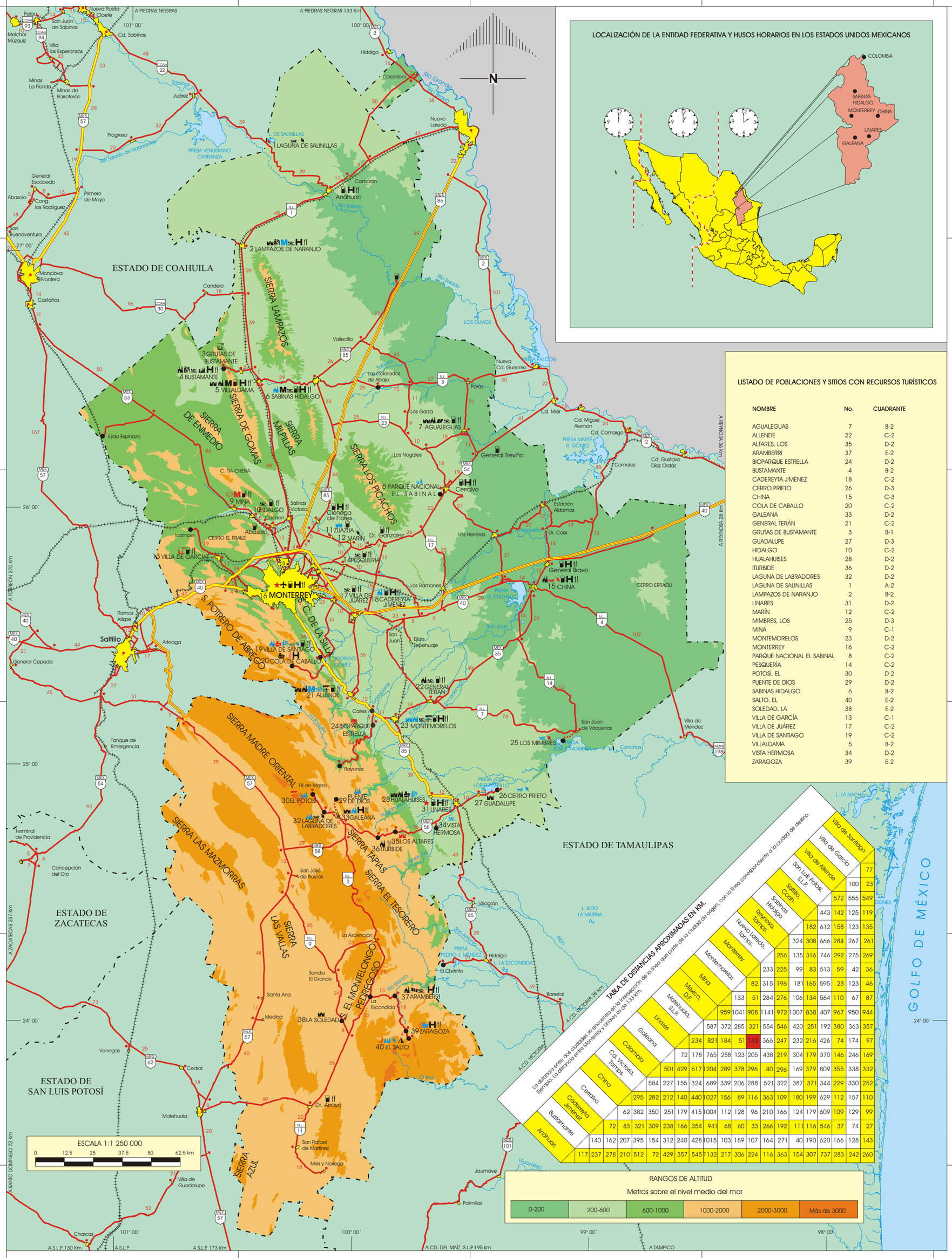

LISTADO DE POBLACIONES Y SITIOS CON RECURSOS TURÍSTICOS

NOMBRE	No.	CUADRANTE
AGUALEGUAS	7	B-2
ALLENDE	22	C-2
ALTARES, LOS	35	D-2
ARAMBERRI	37	E-2
BIOPARQUE ESTRELLA	24	D-2
BUSTAMANTE	4	B-2
CADEREYTA JIMÉNEZ	18	C-2
CERRO PRIETO	26	D-3
CHINA	15	C-3
COLA DE CABALLO	20	C-2
GALEANA	33	D-2
GENERAL TERÁN	21	C-2
GRUTAS DE BUSTAMANTE	3	B-1
GUADALUPE	27	D-3
HIDALGO	10	C-2
HUALAHUISES	28	D-2
ITURBIDE	36	D-2
LAGUNA DE LABRADORES	32	D-2
LAGUNA DE SALINILLAS	1	A-2
LAMPAZOS DE NARANJO	2	B-2
LINARES	31	D-2
MARÍN	12	C-2
MIMBRES, LOS	25	D-3
MINA	9	C-1
MONTEMORELOS	23	D-2
MONTERREY	16	C-2
PARQUE NACIONAL EL SABINAL	8	C-2
PESQUERÍA	14	C-2
POTOSÍ, EL	30	D-2
PUENTE DE DIOS	29	D-2
SABINAS HIDALGO	6	B-2
SALTO, EL	40	E-2
SOLEDAD, LA	38	E-2
VILLA DE GARCÍA	13	C-1
VILLA DE JUÁREZ	17	C-2
VILLA DE SANTIAGO	19	C-2
VILLALDAMA	5	B-2
VISTA HERMOSA	34	D-2
ZARAGOZA	39	E-2

TABLA DE DISTANCIAS APROXIMADAS EN KM.

La distancia entre dos ciudades se encuentra en la intersección de la línea que parte de la ciudad de origen, con la línea correspondiente a la ciudad de destino.
Ejemplo: La distancia entre Monterrey y Linares es de 133 Km.

	Andhuac	Bustamante	Cadereyta Jiménez	Cerralvo	China	Cd. Victoria, Tamps.	Colombia	Galeana	Linares	Matehuala, S.L.P.	México, D.F.	Mina	Montemorelos	Monterrey	Nuevo Laredo, Tamps.	Reynosa, Tamps.	Sabinas Hidalgo	Saltillo, Coah.	San Luis Potosí, S.L.P.	Villa de Allende	Villa de García	Villa de Santiago
Andhuac		140	162	207	395	154	312	240	428	1015	103	189	107	164	271	40	190	620	166	128	143	
Bustamante	117		237	278	210	512	72	429	357	545	1132	217	306	224	116	363	154	307	737	283	242	260
Cadereyta Jiménez		72		83	321	309	238	166	354	941	68	60	33	266	192	111	116	546	37	74	27	
Cerralvo			62		382	350	251	179	415	1004	112	128	96	210	166	124	179	609	109	129	99	
China				295		282	212	140	440	1027	156	89	116	363	109	180	199	629	112	157	110	
Cd. Victoria, Tamps.					584		227	155	324	689	339	206	288	521	322	387	371	344	229	330	252	
Colombia						501		429	617	1204	289	378	296	40	296	169	379	809	355	338	332	
Galeana							72		178	765	258	123	205	438	219	304	179	370	146	246	169	
Linares								234		821	184	51	133	366	247	232	216	426	74	174	97	
Matehuala, S.L.P.									587		372	285	321	554	546	420	251	192	380	363	357	
México, D.F.										959		1041	908	1141	972	1007	838	407	967	950	944	
Mina											133		51	284	276	106	134	564	110	67	87	
Montemorelos												82		315	196	181	165	595	23	123	46	
Monterrey													233		225	99	83	513	59	42	36	
Nuevo Laredo, Tamps.														256		135	316	746	292	275	269	
Reynosa, Tamps.															324		308	666	284	267	261	
Sabinas Hidalgo																182		612	158	123	135	
Saltillo, Coah.																	443		142	125	119	
San Luis Potosí, S.L.P.																		572		555	549	
Villa de Allende																			100		23	
Villa de García																					77	
Villa de Santiago																						

RANGOS DE ALTITUD

Metros sobre el nivel medio del mar

0-200	200-600	600-1000	1000-2000	2000-3000	Más de 3000

SIMBOLOGÍA GENERAL

- Autopista
- Carretera pavimentada con más de dos carriles
- Carretera pavimentada de dos carriles
- Terracería
- Distancia en km
- Vía férrea
- Límite internacional
- Límite estatal
- Mancha urbana
- Localidad o sitio
- Cuerpo de agua
- Río
- Presa

RECURSOS CULTURALES

- Arqueología
- Arquitectura civil
- Arquitectura religiosa
- Arte rupestre
- Artesanía
- Centro cultural
- Centro recreativo
- Folclor
- Mercado de interés turístico
- Museo
- Sitio histórico
- Zoológico

RECURSOS NATURALES

- Área natural protegida
- Balneario
- Cascada
- Fauna
- Gruta
- Mirador
- Paisaje
- Playa
- Sitio para buceo
- Sitio para navegación
- Sitio para pesca recreativa y deportiva
- ★ Conjunto de recursos turísticos (seis o más de diferente tipo)

SERVICIOS TURÍSTICOS

- Aeropuerto internacional
- Aeropuerto nacional
- Agencia de viajes
- Alquiler de equipo para buceo
- Arrendadora de autos
- Campo para casas rodantes
- Estación de ferrocarril
- Estacionamiento
- Gasolinera
- Hospedaje
- Oficina de líneas aéreas
- Oficina de turismo
- Plaza comercial
- Recorrido turístico
- Restaurante
- Teleférico
- Terminal de autobuses
- Terminal marítima
- Transbordador
- Zona para acampar

JERARQUÍA DE RECURSOS TURÍSTICOS POR MEDIO DE COLORES

- Relevante
- Importancia media
- Menor jerarquía